

INVITACIÓN AL TALLER ONLINE

# Cómo introducir el uso del primer móvil de las hijas e hijos

Impartido por **Mercè Botella**, psicóloga social y autora de la “**Guía para familias crueles y malvadas**” y **Cafè i Social Media**

**Fecha:** 11 de junio

**Horario:** de 18:30h a 19:30h

**Dirigido a:** familias y personal docente

**Idioma:** castellano

**Límite de inscripciones:** 11 de junio

Información  
e inscripción  
gratuita

**¡AQUÍ!**



Descarga la guía  
**AQUÍ**

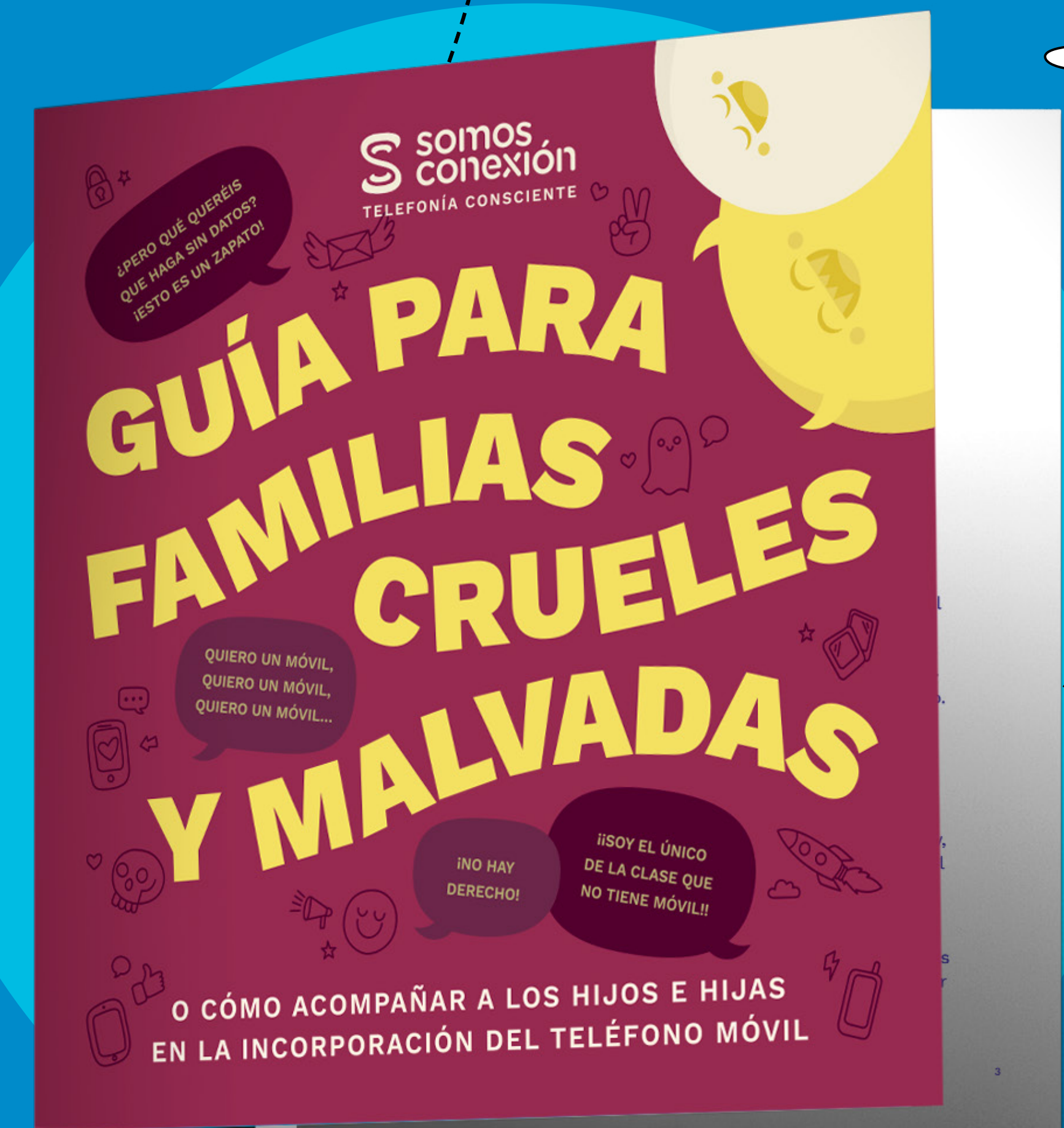

**somos  
conexión**  
TELEFONÍA CONSCIENTE